

# Fundusscreening beslisboom

BV Diabeteszorg Oude IJssel juni 2019

Bijlage bij Overeenkomst BV Diabeteszorg Oude IJssel – Oogartsen Slingeland resp. Bergman Clinics Ogen, locatie Doetinchem

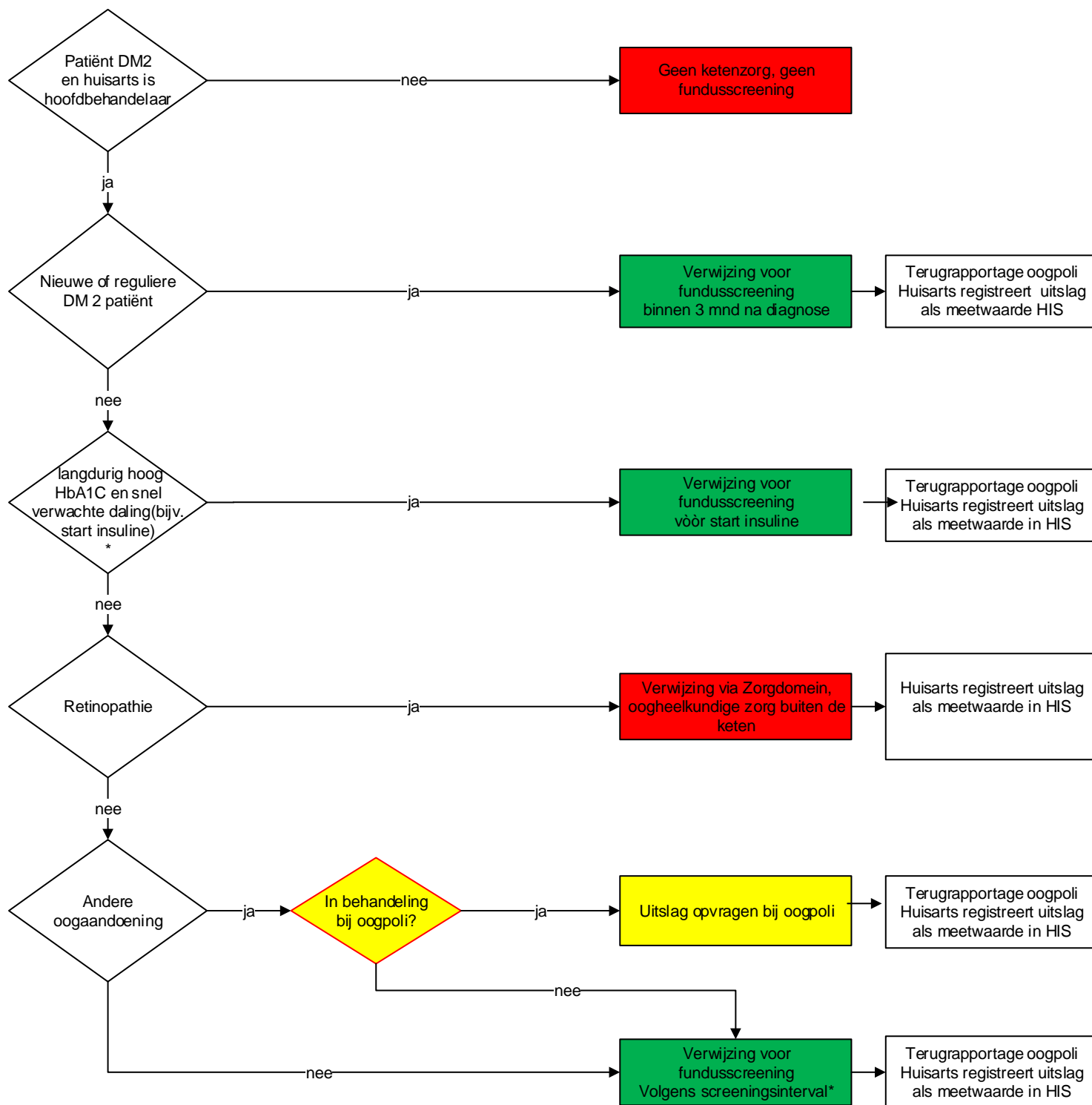

**Legenda**  
 Rood = buiten de keten  
 Geel = groep met andere oogaandoening, wel binnen de keten.  
 Groen = reguliere fundusscreening

**Samenhangend document: Richtlijn Fundus screening**

## \* Screeningsinterval

Bepaal het screeningsinterval op basis van de uitslag van (voorafgaande) screenings:

Uitslag screening(en)	Nieuw screeningsinterval
Eenmaal geen zichtbare retinopathie (R0)	tweejaarlijks
Tweemaal achtereenvolgend geen zichtbare retinopathie (R0)	driejaarlijks
Milde (achtergrond) retinopathie (R1)	jaarlijks
Milde (achtergrond) retinopathie (R1) in beide ogen, of visusbedreigende retinopathie (R2, R3, M1)	Verwijzing naar oogarts

- Bied patiënten met langdurig hoog HbA1c van wie het HbA1c snel daalt, extra retinopathie screening aan. Geef hierbij aan bij de patiënt dat de kans op nieuwe retinopathie bij een snel dalend HbA1c niet groot is.
- Overweeg patiënten met een korte levensverwachting niet meer te laten screenen op diabetische retinopathie.